



Edito

Dimanche 13 novembre l'artiste-peintre Françoise Thiercelin était notre invitée pour un Culte Café-Croissant*. Elle a séjourné et demeuré dans de nombreux pays. Elle a rapporté de ces lointains – mais puise aussi dans le tout proche – le désir de célébrer la terre, la force de vie, la beauté et le désir de partager la terre avec tous et en particulier les migrants.

Lors du Culte Café-Croissant nous avons pu la découvrir à travers ses œuvres et son témoignage. Sa foi et sa spiritualité affleurent dans ses tableaux, par des ouvertures de l'horizon, des mouvements et des perspectives dynamiques entre verticales, horizontales. Ses œuvres laissent une grande place à l'interprétation, Françoise impulse plus qu'elle n'impose des significations explicites. Effectivement, comme pour toute œuvre artistique, le message se construit dans l'œil de celui ou celle qui le regarde et selon comment cette œuvre fait écho dans la vie et le vécu de chacun.e.

Le tableau que vous voyez sur la première page de ce Frat'Info s'intitule 'Naissance'. Peint à l'huile, il a mis longtemps à « naître », m'a raconté Françoise. C'est un de ses premiers tableaux : commencé il y a plus de 30 ans, il a mis des années avant de trouver son équilibre de couleurs : soit elles étaient trop fortes ou trop mièvres pour exprimer la naissance du Christ, traduire cette obscurité dans laquelle la lumière affleure.

Personnellement, mon regard est d'abord attiré par la lumière au centre du tableau. Elle émane du bébé qu'on ne voit pas, mais qu'on devine au centre – cette naissance irradie comme toute naissance heureuse d'un enfant illumine la vie des parents et des proches. Autour de la lumière, des silhouettes – j'y vois Marie et Joseph, et les 'Rois Mages' venus de loin à la recherche de la nouvelle étoile.

Cette étoile, est-ce qu'on pourrait la deviner dans le blanc-jaune en haut à gauche du tableau ?

Autour du centre, différentes teintes de bleus créent l'impression que le regard plonge au fond de la grotte de naissance. Elle s'ouvre vers le monde, représenté en bleu, et les lumières de la ville que je vois dans les parties ocres en haut à gauche.

Ou bien serait-ce l'inverse ? Pas tant une plongée vers la lumière qu'un mouvement de la lumière vers le monde autour, qu'elle illumine ?

Plusieurs perspectives sont possibles. Le double mouvement me paraît significatif pour 'l'évènement de Noël' : les lumières de Noël éclairent le monde en sa saison la plus sombre. Ainsi Noël peut être vécu comme une 'fête de lumière', même dans un sens séculaire – par l'amour que nous manifestons à travers les cadeaux offerts, par le désir de se rassembler en paix et harmonie avec ceux et celles qu'on aime, par un élan de partage et de générosité.

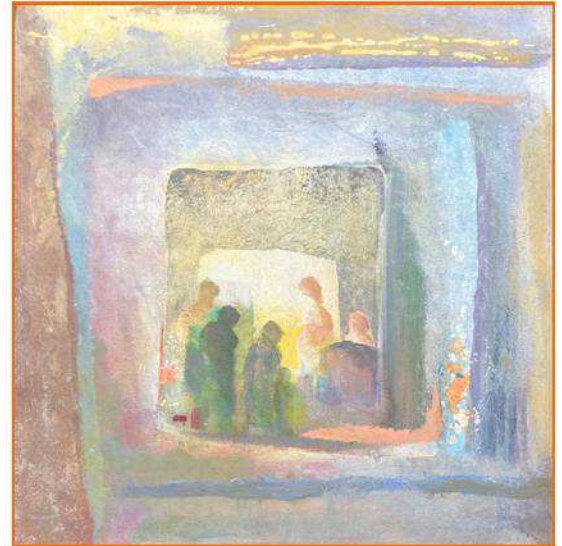

Mais au fond, la naissance du Christ, que les chrétiens célèbrent à Noël, se fait au plus profond de chacun.e. Françoise Thiercelin l'a souligné en disant : « Dieu est au fond. On le trouve en creusant en soi et dans les événements de sa vie. Il est lumière. Dans la peinture, on est obligé de poser d'abord le fond blanc et de rajouter ensuite les couleurs sombres. Dans ma vie, j'ai l'impression d'avancer vers la lumière, alors que dans la peinture, je suis obligé de faire l'inverse'.

Oui, Noël est à la fois aller vers la lumière et aller de la lumière vers les autres, dans un mouvement répété tout au long de nos existences. La naissance de la lumière, du Christ, est un cadeau donné et vécu dans l'intimité de nos cœurs. Une lumière appelée à grandir au cours de nos existences et à resplendir dans nos différents contextes de vie – et pas seulement le jour de Noël.

Iris Reuter

* voir aussi l'article en page 3 de ce Frat'Info

Avec tous nos vœux pour 2023 !

Le 18 septembre, c'est parti en musique et en chansons grâce au groupe MundoNim, c'est parti aussi en découverte gastronomique, épicée et gourmande grâce à Bari et Kheira! C'est parti bien sûr en cultes, méditations, prières et réflexions grâce à la présence d'Iris! C'est parti enfin en fraternité chaleureuse grâce à la présence infiniment précieuse de chacun et chacune d'entre nous!

Vous l'avez compris le 18 septembre, c'était la rentrée à la Frat, une rentrée dynamique et festive: culte, repas, concert!



Après le culte du 6 novembre, notre PAC - Prédication Après Culte - nous a réunis au soleil sur le parvis du temple pour un temps d'échanges très

riche. Cela nous permet d'aborder des sujets complexes que nous préférons souvent évacuer de nos réflexions personnelles. Par exemple, cette fois, nous avons réfléchi à la notion de « s'offrir en sacrifice vivant »... Totalement indigeste, n'est-ce pas !! Et pourtant tellement éclairant quand on le regarde ensemble avec l'éclairage de la prédication et l'apport pastoral.

Voici le groupe Partage et Prière qui vous adresse ce petit coucou de la main depuis la cathédrale de cyprès de Pomeyrol. C'était un 22 octobre très doux pour cette journée de retraite qui s'articule autour réflexion biblique, petite marche liturgique, méditation personnelle, échanges et chants. Ce jour-là, Christian nous a invités à nous questionner sur « ma foi qui chante? ». Vous êtes joyeusement invité à nous rejoindre si le coeur vous en dit!

Prochaine date: **samedi 11 mars**
(voir page 4)



Le 16 octobre, notre petit groupe d'enfants d'école biblique et de jeunes du caté sont réunis pour leur premier culte de cette année scolaire. Cette année, la dynamique s'élargit aux adultes et aînés avec un projet intergénérationnel, celui de la peinture murale. (voir en page 4)

En octobre, voici donc adultes et enfants en route sur la trace des murs peints de la ville.



En novembre, ces oeuvres continuent à nourrir notre imaginaire pour aborder la fameuse question du thème de notre mur peint, question posée plutôt en ces termes: « Quelle histoire allons-nous raconter ensemble? »

Savez-vous que vous pouvez toujours rejoindre ce groupe,

sans talent particulier ni inscription, c'est souple et ouvert à tous!



Un culte café croissant aux couleurs de la foi



Heureux de nous retrouver dans le cadre convivial de nos cultes café croissant, nous étions nombreux ce dimanche 13 novembre autour de la question



« Si tu devais peindre ta foi, quelle couleur choisirais-tu? » L'échange était lancé à chaque table... « - Pour moi, ma foi serait bleu indigo car c'est auprès de Dieu que je me sens en sécurité! - Elle serait jaune, comme la lumière! - Verte, c'est dans la nature que je ressens la plus la présence de Dieu, notre créateur. - Bleue, pour dire la simplicité de ma foi... - Rouge, c'est la couleur de l'amour du Christ pour moi. - Orange, c'est la couleur de la joie que je trouve en Dieu. »

Heureusement que Dieu a créé l'arc-en-ciel dans sa diversité lumineuse pour accueillir toutes les sensibilités de ses enfants!

Mais le moment clé d'un culte café croissant, c'est le témoignage d'une personne invitée... Ce 14 novembre, nous avons reçu **Françoise Thiercelin**,



artiste peintre. Françoise avait déjà exposé à la Maison du Protestantisme en 2019 pour les 10 ans de l'accueil des migrants à la Frat. Ayant vécu très longtemps à l'étranger dans divers pays et continents, vivant l'œcuménisme au sein de son couple,

sa vie est placée sous le signe de l'ouverture aux autres, à la différence. C'est bien cela qu'elle veut exprimer dans sa peinture. A travers le thème des migrations, elle témoigne pour ces gens qui sont en marche, qui avancent pour survivre; elle dit leur dignité, leur courage, leur beauté. Mais d'autres thèmes jaillissent de sa peinture qui est aussi hommage à la nature, et témoignage de sa foi, de la lumière qui traverse nos obscurités, de la légèreté du souffle de Dieu, de la compassion du Christ qui se laisse détourner de son chemin pour se pencher vers celui qui crie à Lui.



Françoise pratique différentes techniques d'expression mais elle porte une affection particulière pour l'aquarelle, plein de surprises. « On ne maîtrise pas l'aquarelle, dit-elle et j'aime cette non-maîtrise. Mes peintures, c'est vraiment des cadeaux du Seigneur. Je ne me sens pas vraiment responsable de ce que je fais; c'est donné! »

Un grand merci Françoise pour ce qu'elle nous a donné là!



<https://francoisethiercelinblog.wordpress.com/>

Accueillir...

Des nouvelles de l'accueil à la Fraternité

Après l'obtention de ses papiers, Nacer est parti de la Frat voler de ses propres ailes.

Sunday se consacre à sa famille mais sa situation administrative reste bloquée.

Et nous accueillons depuis l'été deux autres jeunes, l'un Tadjik, l'autre venant de Guinée Conakry. Grâce à l'accompagnement de notre équipe, tous deux viennent de démarrer un apprentissage.

Le coin du poète

L'espérance, ça vient d'on ne sait où, ça va plus loin que nous.

Écrite en rouge, sur les murs des prisons, elle se nomme LIBERTE.

Écrite en transparence dans les yeux des enfants, elle se nomme VIVRE.

Écrite en bleu sur le gris de nos villages, elle se nomme HORIZON.

Écrite en blanc sur le noir de nos vies, elle se nomme ESPOIR.

Écrite en vert dans le jardin secret des quinze ans, elle se nomme AVENIR.

Écrite en demi teinte sur le visage des gens seuls, elle se nomme AMOUR.

Écrite en rose sur les traits de nos mains, elle se nomme FRATERNITE.

Écrite en arc-en-ciel sur le soleil couchant, elle se nomme DEMAIN.

Michel Scouarnec

Si on parlait finances...

Si on s'en tient aux chiffres de fin septembre, nous avons atteint seulement **63% de notre objectif financier** et nous aurions de quoi nous inquiéter... Mais l'année n'est pas finie et nous sommes souvent les spécialistes de la dernière heure!

Alors, n'oublions pas que nous pouvons encore **déduire de notre impôt, 75% du montant de notre soutien financier** (et ce, jusqu'à fin 2022 avec toutefois un plafond fixé à 554€)

	2022	Objectif	Réalisation au 30.09.22	
Offrandes		24 000€	16 469 €	68,6%
Animation		5 300€	2 078 €	39,2%
Total		29 300€	18 547 €	63,3%

Un coup de coeur: ejr RADIO



C'est au festival *let it bee* que j'ai rencontré Jonas, le jeune animateur de la seule web radio protestante et qui, plus est, à destination des jeunes **ejr-radio.fr** Allez donc y jeter une oreille!

Hélène Garrel

Fêter Noël!

dimanche 18 à 15h
 'L'Arbre de Noël' avec les enfants d'école biblique et catéchumènes laissez vous embarquer dans ce conte en couleur par Noé et sa femme descendant de l'arche !

Samedi 24 à 19h
 Notre veillée de Noël à la Fraternité!

Dimanche 25 à 10h30
 culte de Noël au Grand Temple

Et si vous ne pouvez pas vous déplacer, vous pouvez suivre le culte de Noël sur Radio Alliance + en direct sur 103.2 ou en podcast sur www.radioallianceplus.fr

Notre GRAAAAND LOTO, le 21 janvier à 15h



Au creux de l'hiver, un moment chaleureux à ne pas manquer. Bienvenue à

vous, votre famille, vos amis!
 (et merci de penser à apporter vos lots salle de la cheminée, en semaine ou en

PAC et AG

Nous sommes invités à prolonger la réflexion de la Prédication Après Culte **le 8 janvier et 12 mars** et à participer à notre assemblée de paroisse **le 5 février**

Préparer Noël : notre marché du samedi 3 décembre, 14h - 17h



Vous connaissez sans doute l'ambiance chaleureuse de notre marché de Noël avec ses stands colorés, son

salon de thé aux odeurs de chocolat chaud et de crêpes, ses oreillettes dorées à emporter, et surtout ses mille idées de cadeaux à chiner, tous faits mains et faits maison! Alors surtout, réservez un moment dans ce 3 décembre pour passer à la Frat.

Partage et Prière: 16 décembre, 13 janvier, 17 février à 19h30

chez Hélène et Christian Garrel 06 52 46 10 72
samedi 11 mars journée de retraite à Pomeyrol
 (inscription toujours au 06 52 46 10 72, repas pris avec la communauté)

L'heure du chant ! 16 décembre, 13 janvier, 17 février à 18h15

chez Christian et Hélène Garrel 06 12 61 30 41

Et même si c'est à la même date, pas obligé de rester pour le temps de prière, on peut faire l'un ou l'autre, ou les deux, comme on veut!

Le 11 décembre avec Elian CUVILLIER: culte, repas bar à soupes, conférence



Elian Cuvillier, professeur à la faculté de théologie de Montpellier et directeur du master 'Eglise et Société' présidera notre

culte, suivi d'un repas, bar à soupes. Puis, il animera une conférence à 14 h 30: « **Que transmettre dans un monde qui change?** »



projet de peinture murale: 15 janvier et 12 février,

(voir en page 2) Après une pause pour préparer Noël, le projet repart en 2023 les dimanches EB - KT après le culte jusqu'à 16h avec un repas tiré du sac.

Les randonnées d'hiver: un dimanche après-midi par mois, Annie: 06 72 68 64 82, Hervé: 06 79 66 98 86

Rencontres bibliques aux couleurs de l'arc en ciel

15h- 17h et lieu à définir: tel 06 95 21 91 45
Jeudi 26 janvier Mauve comme la tristesse: au fond du trou, Jonas 2, 1-11
Jeudi 16 février Bleue comme l'eau du baptême: Re-naissance? Jean 3
Jeudi 16 mars: Vert comme l'arbre- liberté et limites Genèse 2 et 3



Fraternité de Grézan
 Site de l'Église Protestante Unie de Nîmes :

Coprésidentes du conseil de paroisse :
 Pasteur - accompagnant la paroisse :

Participation souhaitée aux frais du Frat-Info :
 à adresser à Annie Soussaya

7, rue A. Delon • 30000 Nîmes 04 66 64 54 48
<https://nîmes-eglise-protestante-unie.fr>
 Cultes à 10h30

Collecte de sortie pour l'aide sociale
 Hélène Garrel et Évelyne Jacomond-Pagès
 Iris Reuter

5€ à l'ordre de l'USAF

21, rue Félix Éboué 30000 Nîmes

Villages compris dans la paroisse

Marguerittes, Manduel, Rodilhan, Redessan, Saint-Gervasy, Bezouce, Cabrières, Poulx